

主催 安芸区こども部会
(ピーチクの会)

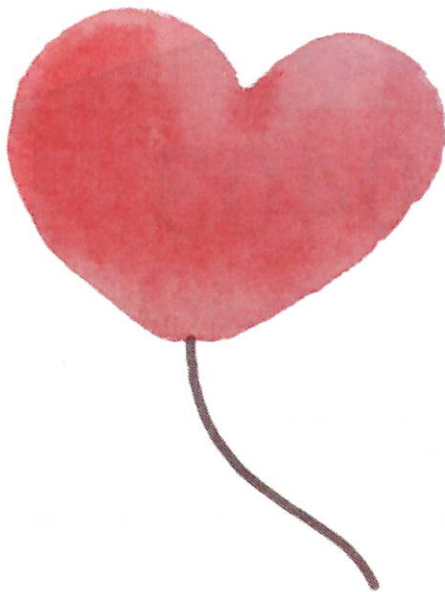

思春期における

児童生徒への

支援の在り方について

パート

～性教育の実際Ⅱ～

講師 金丸 博一 先生

令和4年度

6 / 14 (火)

10:00 - 11:30

安芸区こども部会では年3回の定例会のほか
いろいろなテーマをもとに、どなたでもご参加
いただける「ピーチクの会」を開催しています。
今回は「性について」
思春期のお子さんについて一緒に考えてみませ
んか。

安芸区総合福祉センター3階 大会議室

オンライン(ZOOM)同時開催

定員

50名

対象:どなたでも

参加費:無料です

申込
方法

6月10日(金)までに

裏面をご覧の上、FAXかメールにてお申し込みください

FAX: 082-894-0403

メール: senosoudan@email.plala.or.jp

<お問い合わせ先>

安芸区障害者基幹相談支援センター
(広島市障害者自立支援協議会安芸区地域部会 事務局)

〒739-0303 広島市安芸区上瀬野南1丁目338-3

TEL.082-881-7110

(平日 8:45~17:30)

安芸区障害者基幹相談支援センター
(広島市障害者自立支援協議会安芸区地域部会 事務局)

F A X **082-894-0403**

メール senosoudan@email.plala.or.jp

6 / 1 4 (火) 参加申し込み書

<p>① お名前(所属先)</p> <p>複数参加の場合は 代表者名と人数</p>	<p>(名)</p>
<p>② 連絡先</p> <p>電話・F A X</p>	
<p>③ 参加方法</p>	<p><input type="checkbox"/> 安芸区総合福祉センター 3階 大会議室</p> <p><input type="checkbox"/> オンライン (ZOOM)</p>
<p>④ メールアドレス</p>	<p>前日までに 参加用URL、ミーティングID、パスコードをお送りします</p>

<お問い合わせ先>

TEL. **082-881-7110**

(平日 8:45~17:30)

安芸区障害者基幹相談支援センター
(広島市障害者自立支援協議会安芸区地域部会 事務局)

〒739-0303 広島市安芸区上瀬野南1丁目338-3

県の“緊急事態措置”終了後の新型コロナ感染拡大防止集中対策の決定を受け
会場での開催を中止し、オンライン(ZOOM)のみの開催になる場合もあります。